



**КОМИТЕТ ИМУЩЕСТВЕННЫХ ОТНОШЕНИЙ
АДМИНИСТРАЦИИ ПЕРМСКОГО МУНИЦИПАЛЬНОГО РАЙОНА**

РАСПОРЯЖЕНИЕ

22.09.2022

№ 3992

**О внесении изменений в
распоряжение комитета
имущественных отношений
администрации Пермского
муниципального района
от 24.05.2022 № 2098
«Об установлении
публичного сервитута на часть
земельных участков»**

В соответствии с Федеральным законом от 25.10.2001 № 137-ФЗ «О введении в действие Земельного кодекса Российской Федерации», пп. 5.5.3 п. 5.5 разд. 5 Положения о комитете имущественных отношений администрации Пермского муниципального района, утвержденного решением Земского Собрания Пермского муниципального района Пермского края от 22.12.2016 № 178, на основании ходатайства открытого акционерного общества «Межрегиональная распределительная сетевая компания Урала» (ИНН 6671163413, ОГРН 1056604000970) (далее - ОАО «МРСК Урала») от 25.08.2022 № 8118:

1. Внести в распоряжение Комитета имущественных отношений администрации Пермского муниципального района от 24.05.2022 № 2098 «Об установлении публичного сервитута на часть земельных участков» следующее изменение:

1.1. Пункт 1 читать в новой редакции: «1. Установить в интересах ОАО «МРСК Урала» публичный сервитут общей площадью 15496 кв.м. на часть земельных участков:

- с кадастровым номером 59:32:1690001:1, расположенный по адресу: Пермский край, Пермский район, Юго-Камское с/п, п. Новый, ул. Южная, дом 3, квартира 2;

- с кадастровым номером 59:32:1690001:181, расположенный по адресу: Пермский край, Пермский район, Юго-Камское с/п, п. Новый, ул. Тракторная, дом 15, квартира 1;

- с кадастровым номером 59:32:1690001:203, расположенный по адресу: Пермский край, Пермский район, Юго-Камское с/п, п. Новый, ул. Тракторная, 33;

- с кадастровым номером 59:32:1690001:220, расположенный по адресу: Пермский край, Пермский район, Юго-Камское с/п, п. Новый, ул. Зеленая, з/у 8;
- с кадастровым номером 59:32:1690001:242, расположенный по адресу: Пермский край, Пермский район, Юго-Камское с/п, п. Новый, пер. Садовый, 1;
- с кадастровым номером 59:32:1690001:271, расположенный по адресу: Пермский край, Пермский район, Юго-Камское с/п, п. Новый, ул. Тракторная, 13;
- с кадастровым номером 59:32:1690001:273, расположенный по адресу: Пермский край, Пермский район, Юго-Камское с/п, п. Новый, ул. Сосновая, 1;
- с кадастровым номером 59:32:1690001:275, расположенный по адресу: Пермский край, Пермский район, Юго-Камское с/п, п. Новый, ул. Первомайская, дом 28;
- с кадастровым номером 59:32:1690001:279, расположенный по адресу: Пермский край, Пермский район, Юго-Камское с/п, п. Новый, ул. Зеленая, з/у 7;
- с кадастровым номером 59:32:1690001:280, расположенный по адресу: Пермский край, Пермский район, Юго-Камское с/п, п. Новый, ул. Тракторная, 5;
- с кадастровым номером 59:32:1690001:297, расположенный по адресу: Пермский край, Пермский район, Юго-Камское с/п, п. Новый, ул. Первомайская, д. 8, кв. 2;
- с кадастровым номером 59:32:1690001:322, расположенный по адресу: Пермский край, Пермский район, Юго-Камское с/п, п. Новый, ул. Тракторная, дом 53, квартира 2;
- с кадастровым номером 59:32:1690001:323, расположенный по адресу: Пермский край, Пермский район, Юго-Камское с/п, п. Новый, ул. Южная, дом 9, квартира 1;
- с кадастровым номером 59:32:1690001:332, расположенный по адресу: Пермский край, Пермский район, Юго-Камское с/п, п. Новый, ул. Южная, 8;
- с кадастровым номером 59:32:1690001:351, расположенный по адресу: Пермский край, Пермский район, Юго-Камское с/п, п. Новый, ул. Зелёная, д. 1;
- с кадастровым номером 59:32:1690001:363, расположенный по адресу: Пермский край, Пермский район, Юго-Камское с/п, п. Новый, ул. Южная, дом 4;
- с кадастровым номером 59:32:1690001:386, расположенный по адресу: Пермский край, Пермский район, Юго-Камское с/п, п. Новый, ул. Сосновая;
- с кадастровым номером 59:32:1690001:391, расположенный по адресу: Пермский край, Пермский район, Юго-Камское с/п, п. Новый, ул. Тракторная, дом 23;
- с кадастровым номером 59:32:1690001:392, расположенный по адресу: Пермский край, Пермский район, Юго-Камское с/п, п. Новый, ул. Зеленая, дом 3;
- с кадастровым номером 59:32:1690001:405, расположенный по адресу: Пермский край, Пермский район, Юго-Камское с/п, п. Новый, ул. Южная;
- с кадастровым номером 59:32:1690001:409, расположенный по адресу:

Пермский край, Пермский район, Юго-Камское с/п, п. Новый, ул. Южная, дом 2, квартира 1;

- с кадастровым номером 59:32:1690001:682, расположенный по адресу: Пермский край, Пермский район, Юго-Камское с/п, п. Новый, ул. Тракторная, д. 13 а;

- с кадастровым номером 59:32:1690001:683, расположенный по адресу: Пермский край, Пермский район, Юго-Камское с/п, п. Новый, ул. Тракторная, д. 11Б;

- с кадастровым номером 59:32:1690001:684, расположенный по адресу: Пермский край, Пермский район, Юго-Камское с/п, п. Новый, ул. Тракторная, д. 11А;

- с кадастровым номером 59:32:1690001:689, расположенный по адресу: Пермский край, Пермский район, Юго-Камское с/п, п. Новый, ул. Тракторная, д. 21;

- с кадастровым номером 59:32:1690001:754, расположенный по адресу: Пермский край, Пермский район, Юго-Камское с/п, п. Новый;

- с кадастровым номером 59:32:1690001:758, расположенный по адресу: Пермский край, Пермский район, Юго-Камское с/п, п. Новый, ул. Кардонная, з/у 8;

- с кадастровым номером 59:32:1690001:760, расположенный по адресу: Пермский край, Пермский район, Юго-Камское с/п, п. Новый, ул. Первомайская, 5, кв.2;

- с кадастровым номером 59:32:1690001:771, расположенный по адресу: Пермский край, Пермский район, Юго-Камское с/п, п. Новый;

- с кадастровым номером 59:32:1690001:785, расположенный по адресу: Пермский край, Пермский район, Юго-Камское с/п, п. Новый, ул. Тракторная;

- с кадастровым номером 59:32:1690001:8, расположенный по адресу: Пермский край, Пермский район, Юго-Камское с/п, п. Новый, ул. Южная;

- с кадастровым номером 59:32:1690001:916, расположенный по адресу: Пермский край, Пермский район, Юго-Камское с/п, п. Новый, ул. Первомайская, з/у 10а;

- с кадастровым номером 59:32:0000000:13138, расположенный по адресу: Пермский край, Пермский район, а/д "Болгары-Юго-Камский-Крылово";

- с кадастровым номером 59:32:1690001:698, расположенный по адресу: Пермский край, Пермский район, Юго-Камское с/п, п. Новый;

- с кадастровым номером 59:32:1690001:399, расположенный по адресу: Пермский край, Пермский район, п. Новый, ул. Южная, д. 10;

- с кадастровым номером 59:32:1690001:431, расположенный по адресу: Пермский край, р-н Пермский, с/п Юго-Камское, п. Новый, ул. Южная, д. 11, кв. 2;

- с кадастровым номером 59:32:1690001:422, расположенный по адресу: Пермский край, Пермский р-н, с/п Юго-Камское, п. Новый, ул. Южная, дом 9,

квартира 2;

- с кадастровым номером 59:32:1690001:688, расположенный по адресу: Пермский край, Пермский район, с/п Юго-Камское, п. Новый, ул. Южная, д 1, кв 1;

- с кадастровым номером 59:32:1690001:942, расположенный по адресу: Пермский край, Пермский р-н, п. Новый, ул. Кардонная;

- с кадастровым номером 59:32:1690001:329, расположенный по адресу: Пермский край, р-н Пермский, п. Новый, ул. Южная, дом 1, квартира 2.

Цель: Для размещения объекта электросетевого хозяйства «ВЛ-0,4 кВ от ТП-40188, ВЛ-0,4 кВ от ТП-40164, ВЛ-0,4 кВ от ТП-40168».

Срок: 49 лет.».

1.2. Приложение к распоряжению № 2098 от 24.05.2022 изложить в новой редакции согласно приложения к настоящему распоряжению.

2. Настоящее распоряжение вступает в силу со дня его подписания.

3. Контроль исполнения настоящего распоряжения оставляю за собой.

Председатель комитета

Д.В. Ракицкий

Приложение № 1
к распоряжению
комитета имущественных
отношений администрации
Пермского муниципального района
от 22.09.2022 № 3992

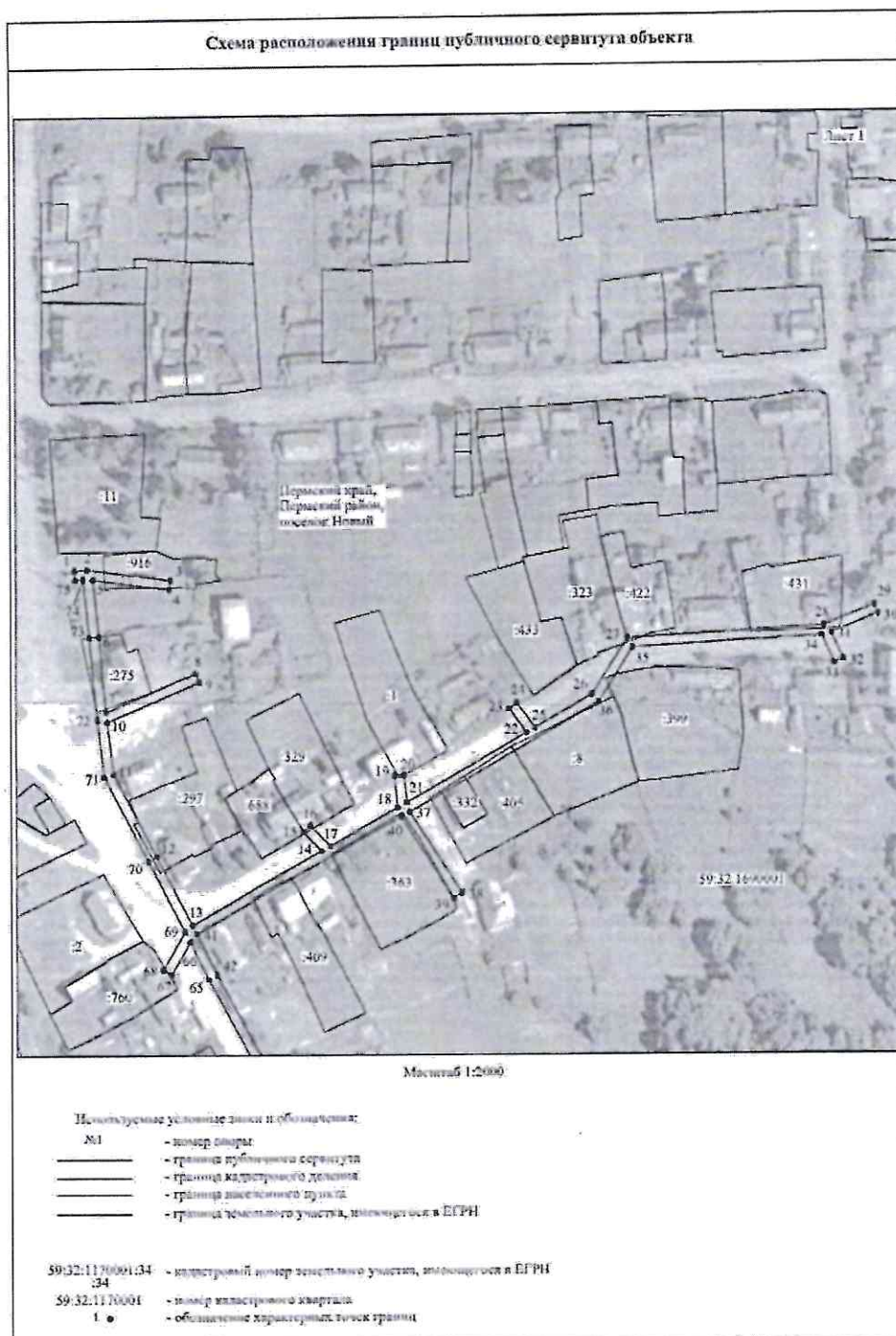

Приложение № 2
к распоряжению
комитета имущественных
отношений администрации
Пермского муниципального района
от 22.09.2022 № 3992

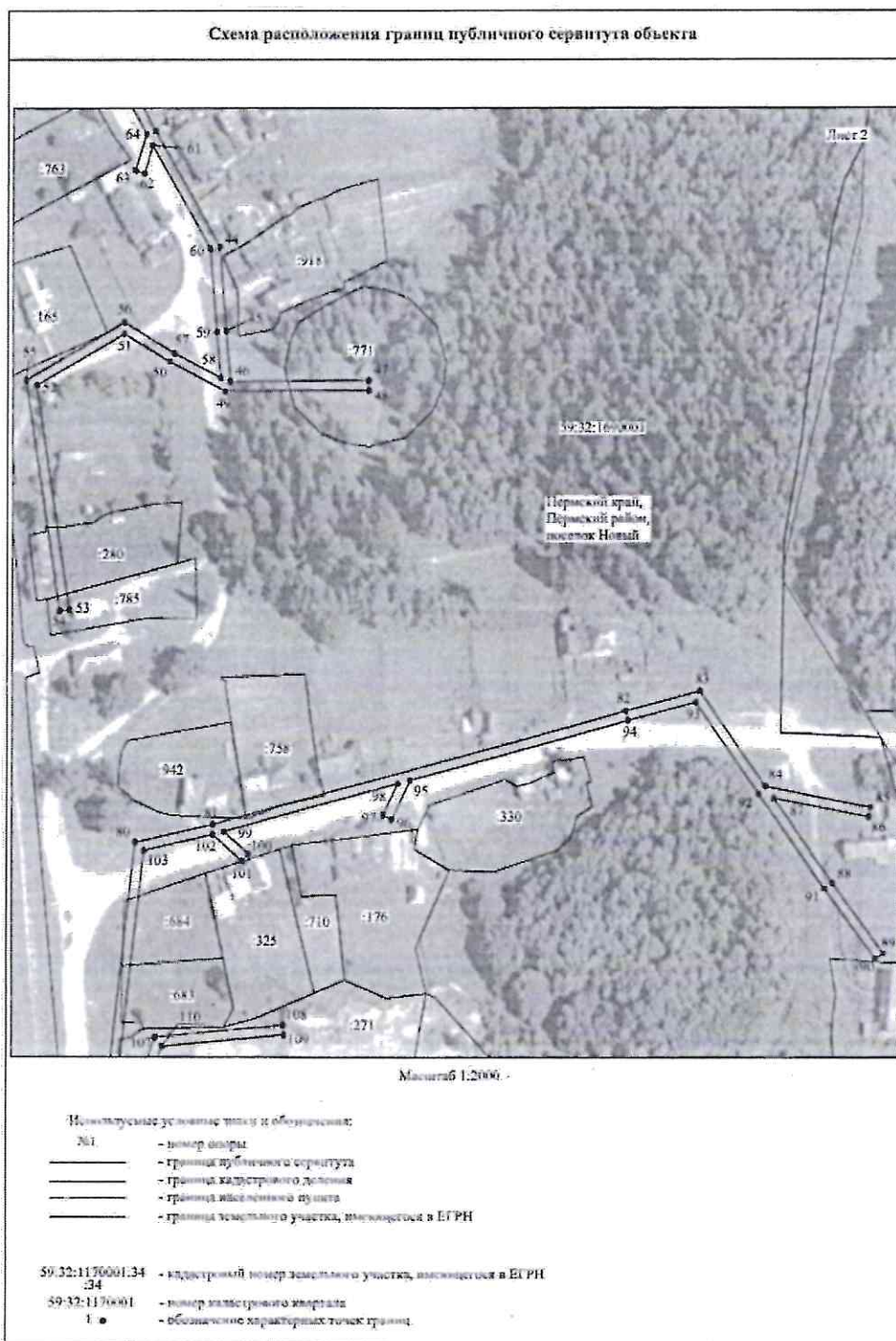

Приложение № 3
к распоряжению
комитета имущественных
отношений администрации
Пермского муниципального района
от 22.09.2022 № 3992

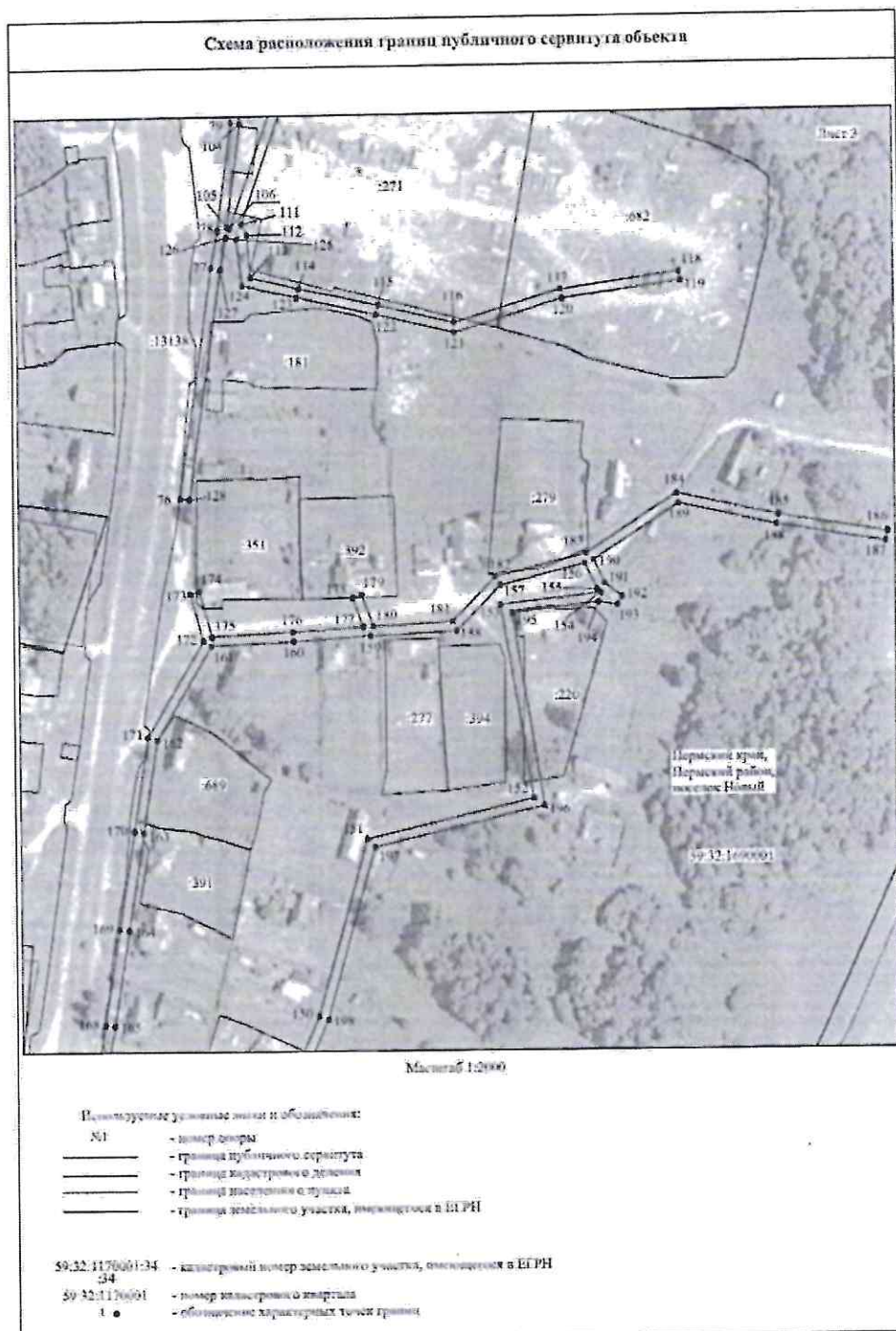

Приложение № 4
к распоряжению
комитета имущественных
отношений администрации
Пермского муниципального района
от 22.09.2022 № 3992

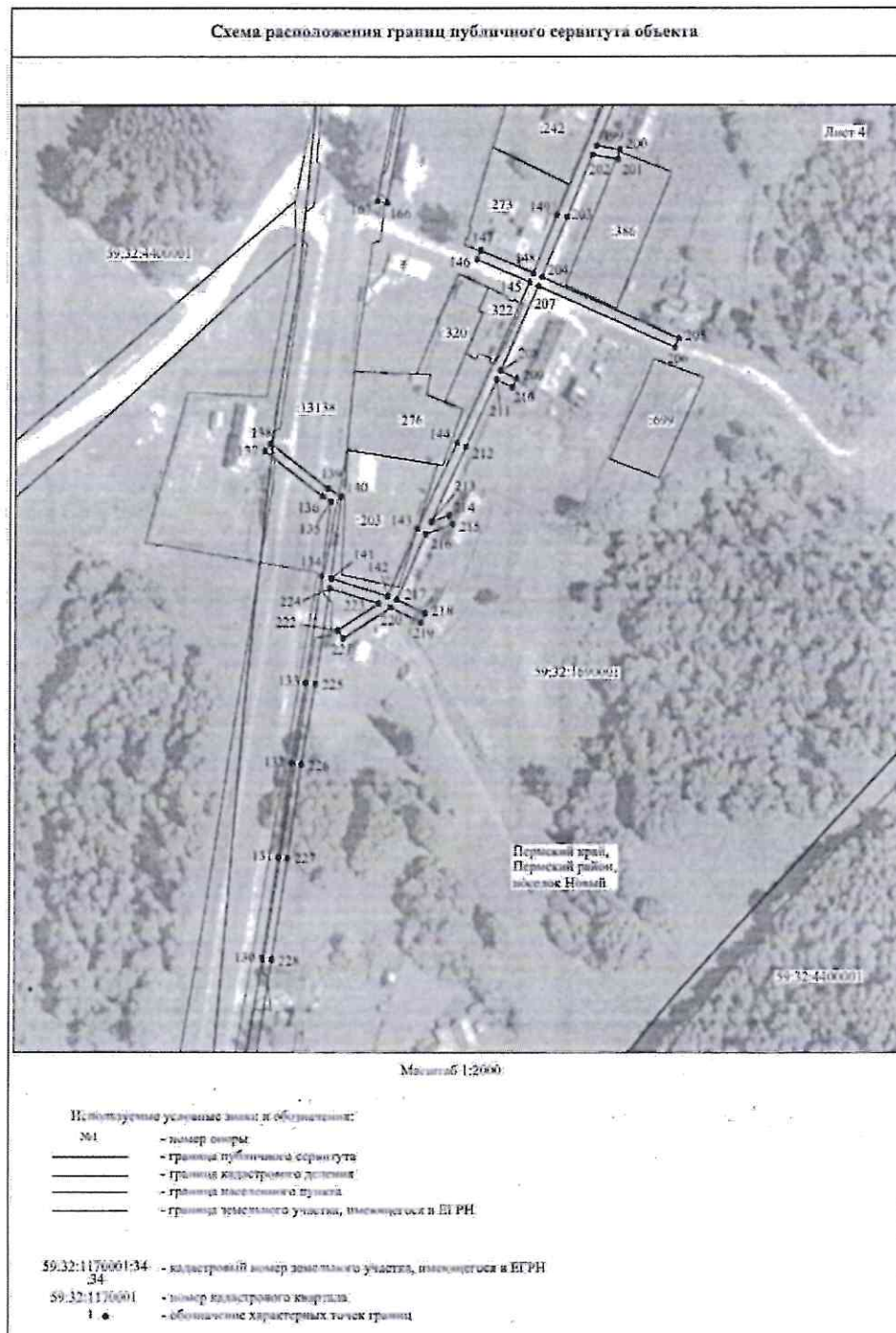

Приложение № 5
к распоряжению
комитета имущественных
отношений администрации
Пермского муниципального района
от 22.09.2022 № 3992

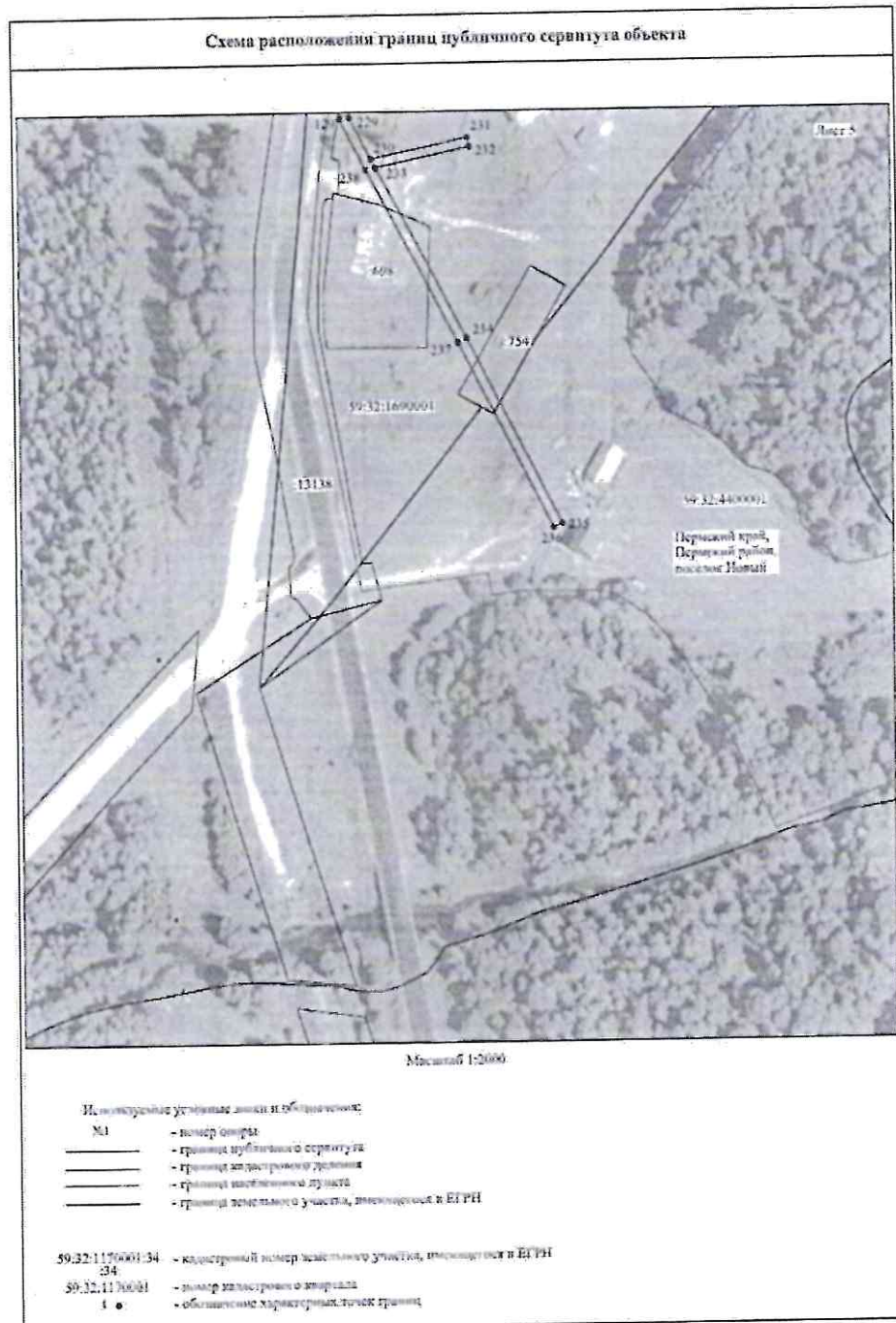

Приложение № 6
к распоряжению
комитета имущественных
отношений администрации
Пермского муниципального района
от 22.09.2022 № 3992

ОПИСАНИЕ МЕСТОПОЛОЖЕНИЯ ГРАНИЦ

Публичный сервитут для размещения объекта электросетевого хозяйства «ВЛ-0,4 КВ ОТ ТП-40188, ВЛ-0,4 КВ ОТ ТП-40164, ВЛ-0,4 КВ ОТ ТП-40168»
(наименование объекта, местоположение границ которого описано (далее - объект))

Раздел 1

Сведения об объекте

| Сведения об объекте | | |
|---------------------|---|--|
| № п/п | Характеристики объекта | Описание характеристик |
| 1 | 2 | 3 |
| 1 | Местоположение объекта | Пермский край, Пермский район, поселок Новый |
| 2 | Площадь объекта +/- величина погрешности определения площади (P +/- Дельта P) | 15496 кв.м ± 34 кв.м |
| 3 | Иные характеристики объекта | Публичный сервитут для размещения объекта электросетевого хозяйства «ВЛ-0,4 КВ ОТ ТП-40188, ВЛ-0,4 КВ ОТ ТП-40164, ВЛ-0,4 КВ ОТ ТП-40168» на срок 49 лет |

Приложение № 7
к распоряжению
комитета имущественных
отношений администрации
Пермского муниципального района
от 22.09.2022 № 3992

Раздел 2

| Сведения о местоположении границ объекта | | | | | |
|---|---------------|------------|---|--|--|
| 1. Система координат <u>MCR-59, зона 2</u> | | | | | |
| 2. Сведения о характерных точках границ объекта | | | | | |
| Обозначение характерных точек границ | Координаты, м | | Метод определения координат характерной точки | Средняя квадратическая погрешность положения характерной точки (М), м | Описание обозначения точки на местности (при наличии) |
| | X | Y | | | |
| 1 | 2 | 3 | 4 | 5 | 6 |
| Зона1(1) | - | - | - | - | - |
| 1 | 467844.62 | 2198314.42 | Метод спутниковых геодезических измерений (определенный) | 0.10 | - |
| 2 | 467844.94 | 2198319.77 | Метод спутниковых геодезических измерений (определенный) | 0.10 | - |
| 3 | 467840.24 | 2198354.55 | Метод спутниковых геодезических измерений (определенный) | 0.10 | - |
| 4 | 467836.28 | 2198354.00 | Метод спутниковых геодезических измерений (определенный) | 0.10 | - |
| 5 | 467840.62 | 2198322.14 | Метод спутниковых геодезических измерений (определенный) | 0.10 | - |
| 6 | 467816.71 | 2198324.62 | Метод спутниковых геодезических измерений (определенный) | 0.10 | - |
| 7 | 467785.21 | 2198327.54 | Метод спутниковых геодезических измерений (определенный) | 0.10 | - |
| 8 | 467801.09 | 2198364.91 | Метод спутниковых геодезических измерений (определенный) | 0.10 | - |
| 9 | 467797.41 | 2198366.47 | Метод спутниковых геодезических измерений (определенный) | 0.10 | - |
| 10 | 467781.05 | 2198327.97 | Метод спутниковых геодезических измерений (определенный) | 0.10 | - |
| 11 | 467759.32 | 2198330.63 | Метод спутниковых геодезических измерений (определенный) | 0.10 | - |
| 12 | 467724.81 | 2198348.44 | Метод спутниковых геодезических измерений (определенный) | 0.10 | - |
| 13 | 467696.46 | 2198363.33 | Метод спутниковых геодезических измерений (определенный) | 0.10 | - |
| 14 | 467726.95 | 2198417.11 | Метод спутниковых геодезических измерений (определенный) | 0.10 | - |
| 15 | 467734.86 | 2198409.63 | Метод спутниковых геодезических измерений (определенный) | 0.10 | - |
| 16 | 467737.61 | 2198412.54 | Метод спутниковых геодезических измерений (определенный) | 0.10 | - |
| 17 | 467729.00 | 2198420.68 | Метод спутниковых геодезических измерений (определенный) | 0.10 | - |
| 18 | 467744.89 | 2198448.32 | Метод спутниковых геодезических измерений (определенный) | 0.10 | - |
| 19 | 467758.22 | 2198447.08 | Метод спутниковых геодезических измерений (определенный) | 0.10 | - |
| 20 | 467758.59 | 2198451.06 | Метод спутниковых геодезических измерений (определенный) | 0.10 | - |
| 21 | 467747.09 | 2198452.13 | Метод спутниковых геодезических измерений (определенный) | 0.10 | - |
| 22 | 467775.64 | 2198501.18 | Метод спутниковых геодезических измерений (определенный) | 0.10 | - |
| 23 | 467785.63 | 2198493.95 | Метод спутниковых геодезических измерений (определенный) | 0.10 | - |
| 24 | 467787.98 | 2198497.18 | Метод спутниковых геодезических измерений (определенный) | 0.10 | - |
| 25 | 467777.66 | 2198504.69 | Метод спутниковых геодезических измерений (определенный) | 0.10 | - |

Приложение № 8
к распоряжению
комитета имущественных
отношений администрации
Пермского муниципального района
от 22.09.2022 № 3992

| | | | | | |
|----|-----------|------------|--|------|---|
| 26 | 467791.32 | 2198528.35 | Метод спутниковых геодезических измерений (определенный) | 0.10 | — |
| 27 | 467814.61 | 2198543.17 | Метод спутниковых геодезических измерений (определенный) | 0.10 | — |
| 28 | 467819.33 | 2198624.79 | Метод спутниковых геодезических измерений (определенный) | 0.10 | — |
| 29 | 467827.76 | 2198645.48 | Метод спутниковых геодезических измерений (определенный) | 0.10 | — |
| 30 | 467824.06 | 2198647.00 | Метод спутниковых геодезических измерений (определенный) | 0.10 | — |
| 31 | 467816.24 | 2198627.96 | Метод спутниковых геодезических измерений (определенный) | 0.10 | — |
| 32 | 467805.35 | 2198632.90 | Метод спутниковых геодезических измерений (определенный) | 0.10 | — |
| 33 | 467803.69 | 2198629.27 | Метод спутниковых геодезических измерений (определенный) | 0.10 | — |
| 34 | 467815.27 | 2198623.99 | Метод спутниковых геодезических измерений (определенный) | 0.10 | — |
| 35 | 467810.73 | 2198545.44 | Метод спутниковых геодезических измерений (определенный) | 0.10 | — |
| 36 | 467783.35 | 2198531.20 | Метод спутниковых геодезических измерений (определенный) | 0.10 | — |
| 37 | 467743.10 | 2198453.22 | Метод спутниковых геодезических измерений (определенный) | 0.10 | — |
| 38 | 467709.32 | 2198474.46 | Метод спутниковых геодезических измерений (определенный) | 0.10 | — |
| 39 | 467707.19 | 2198471.07 | Метод спутниковых геодезических измерений (определенный) | 0.10 | — |
| 40 | 467741.09 | 2198449.75 | Метод спутниковых геодезических измерений (определенный) | 0.10 | — |
| 41 | 467693.92 | 2198365.27 | Метод спутниковых геодезических измерений (определенный) | 0.10 | — |
| 42 | 467675.86 | 2198373.53 | Метод спутниковых геодезических измерений (определенный) | 0.10 | — |
| 43 | 467633.37 | 2198396.86 | Метод спутниковых геодезических измерений (определенный) | 0.10 | — |
| 44 | 467586.13 | 2198423.70 | Метод спутниковых геодезических измерений (определенный) | 0.10 | — |
| 45 | 467551.79 | 2198426.36 | Метод спутниковых геодезических измерений (определенный) | 0.10 | — |
| 46 | 467530.92 | 2198428.23 | Метод спутниковых геодезических измерений (определенный) | 0.10 | — |
| 47 | 467531.36 | 2198485.18 | Метод спутниковых геодезических измерений (определенный) | 0.10 | — |
| 48 | 467527.36 | 2198485.21 | Метод спутниковых геодезических измерений (определенный) | 0.10 | — |
| 49 | 467526.89 | 2198425.96 | Метод спутниковых геодезических измерений (определенный) | 0.10 | — |
| 50 | 467539.13 | 2198402.98 | Метод спутниковых геодезических измерений (определенный) | 0.10 | — |
| 51 | 467550.72 | 2198383.98 | Метод спутниковых геодезических измерений (определенный) | 0.10 | — |
| 52 | 467529.41 | 2198348.11 | Метод спутниковых геодезических измерений (определенный) | 0.10 | — |
| 53 | 467436.77 | 2198361.65 | Метод спутниковых геодезических измерений (определенный) | 0.10 | — |
| 54 | 467436.18 | 2198357.69 | Метод спутниковых геодезических измерений (определенный) | 0.10 | — |
| 55 | 467531.48 | 2198343.77 | Метод спутниковых геодезических измерений (определенный) | 0.10 | — |
| 56 | 467555.39 | 2198384.00 | Метод спутниковых геодезических измерений (определенный) | 0.10 | — |
| 57 | 467542.61 | 2198404.96 | Метод спутниковых геодезических измерений (определенный) | 0.10 | — |
| 58 | 467532.41 | 2198424.08 | Метод спутниковых геодезических измерений (определенный) | 0.10 | — |
| 59 | 467551.46 | 2198422.37 | Метод спутниковых геодезических измерений (определенный) | 0.10 | — |

Приложение № 9
к распоряжению
комитета имущественных
отношений администрации
Пермского муниципального района
от 22.09.2022 № 3992

| | | | | | |
|-----------|-----------|------------|--|------|----|
| 60 | 467585.36 | 2198419.74 | Метод спутниковых геодезических измерений (определенный) | 0.10 | -- |
| 61 | 467627.38 | 2198395.68 | Метод спутниковых геодезических измерений (определенный) | 0.10 | -- |
| 62 | 467616.24 | 2198392.25 | Метод спутниковых геодезических измерений (определенный) | 0.10 | -- |
| 63 | 467617.41 | 2198388.44 | Метод спутниковых геодезических измерений (определенный) | 0.10 | -- |
| 64 | 467632.16 | 2198392.96 | Метод спутниковых геодезических измерений (определенный) | 0.10 | -- |
| 65 | 467674.01 | 2198369.98 | Метод спутниковых геодезических измерений (определенный) | 0.10 | -- |
| 66 | 467689.46 | 2198362.37 | Метод спутниковых геодезических измерений (определенный) | 0.10 | -- |
| 67 | 467675.94 | 2198354.59 | Метод спутниковых геодезических измерений (определенный) | 0.10 | -- |
| 68 | 467677.94 | 2198351.12 | Метод спутниковых геодезических измерений (определенный) | 0.10 | -- |
| 69 | 467693.75 | 2198360.23 | Метод спутниковых геодезических измерений (определенный) | 0.10 | -- |
| 70 | 467722.87 | 2198345.00 | Метод спутниковых геодезических измерений (определенный) | 0.10 | -- |
| 71 | 467758.12 | 2198326.75 | Метод спутниковых геодезических измерений (определенный) | 0.10 | -- |
| 72 | 467782.12 | 2198323.81 | Метод спутниковых геодезических измерений (определенный) | 0.10 | -- |
| 73 | 467816.32 | 2198320.64 | Метод спутниковых геодезических измерений (определенный) | 0.10 | -- |
| 74 | 467840.90 | 2198318.07 | Метод спутниковых геодезических измерений (определенный) | 0.10 | -- |
| 75 | 467840.63 | 2198314.65 | Метод спутниковых геодезических измерений (определенный) | 0.10 | -- |
| 1 | 467844.62 | 2198314.42 | Метод спутниковых геодезических измерений (определенный) | 0.10 | -- |
| Зона 1(2) | -- | -- | -- | -- | -- |
| 76 | 467092.95 | 2198356.09 | Метод спутниковых геодезических измерений (определенный) | 0.10 | -- |
| 77 | 467189.16 | 2198369.88 | Метод спутниковых геодезических измерений (определенный) | 0.10 | -- |
| 78 | 467204.69 | 2198372.72 | Метод спутниковых геодезических измерений (определенный) | 0.10 | -- |
| 79 | 467249.82 | 2198378.76 | Метод спутниковых геодезических измерений (определенный) | 0.10 | -- |
| 80 | 467341.00 | 2198388.94 | Метод спутниковых геодезических измерений (определенный) | 0.10 | -- |
| 81 | 467348.36 | 2198421.23 | Метод спутниковых геодезических измерений (определенный) | 0.10 | -- |
| 82 | 467395.22 | 2198459.19 | Метод спутниковых геодезических измерений (определенный) | 0.10 | -- |
| 83 | 467403.34 | 2198422.15 | Метод спутниковых геодезических измерений (определенный) | 0.10 | -- |
| 84 | 467364.26 | 2198449.27 | Метод спутниковых геодезических измерений (определенный) | 0.10 | -- |
| 85 | 467355.67 | 2198492.28 | Метод спутниковых геодезических измерений (определенный) | 0.10 | -- |
| 86 | 467351.75 | 2198491.50 | Метод спутниковых геодезических измерений (определенный) | 0.10 | -- |
| 87 | 467359.47 | 2198452.69 | Метод спутниковых геодезических измерений (определенный) | 0.10 | -- |
| 88 | 467324.61 | 2198476.80 | Метод спутниковых геодезических измерений (определенный) | 0.10 | -- |
| 89 | 467295.33 | 2198497.60 | Метод спутниковых геодезических измерений (определенный) | 0.10 | -- |
| 90 | 467293.01 | 2198494.34 | Метод спутниковых геодезических измерений (определенный) | 0.10 | -- |
| 91 | 467322.31 | 2198673.52 | Метод спутниковых геодезических измерений (определенный) | 0.10 | -- |
| 92 | 467361.29 | 2198646.47 | Метод спутниковых геодезических измерений (определенный) | 0.10 | -- |

Приложение № 10
к распоряжению
комитета имущественных
отношений администрации
Пермского муниципального района
от 22.09.2022 № 3992

| | | | (определенный) | | |
|-----|-----------|------------|--|------|---|
| 93 | 467398.77 | 2198620.45 | Метод спутниковых геодезических измерений (определенный) | 0.10 | - |
| 94 | 467391.35 | 2198592.23 | Метод спутниковых геодезических измерений (определенный) | 0.10 | - |
| 95 | 467366.66 | 2198502.33 | Метод спутниковых геодезических измерений (определенный) | 0.10 | - |
| 96 | 467350.62 | 2198494.94 | Метод спутниковых геодезических измерений (определенный) | 0.10 | - |
| 97 | 467352.29 | 2198491.30 | Метод спутниковых геодезических измерений (определенный) | 0.10 | - |
| 98 | 467365.29 | 2198497.29 | Метод спутниковых геодезических измерений (определенный) | 0.10 | - |
| 99 | 467345.49 | 2198425.85 | Метод спутниковых геодезических измерений (определенный) | 0.10 | - |
| 100 | 467336.50 | 2198436.06 | Метод спутниковых геодезических измерений (определенный) | 0.10 | - |
| 101 | 467333.50 | 2198433.42 | Метод спутниковых геодезических измерений (определенный) | 0.10 | - |
| 102 | 467344.26 | 2198421.21 | Метод спутниковых геодезических измерений (определенный) | 0.10 | - |
| 103 | 467337.73 | 2198392.60 | Метод спутниковых геодезических измерений (определенный) | 0.10 | - |
| 104 | 467249.33 | 2198382.73 | Метод спутниковых геодезических измерений (определенный) | 0.10 | - |
| 105 | 467206.02 | 2198377.06 | Метод спутниковых геодезических измерений (определенный) | 0.10 | - |
| 106 | 467205.82 | 2198378.18 | Метод спутниковых геодезических измерений (определенный) | 0.10 | - |
| 107 | 467260.34 | 2198397.46 | Метод спутниковых геодезических измерений (определенный) | 0.10 | - |
| 108 | 467265.38 | 2198450.69 | Метод спутниковых геодезических измерений (определенный) | 0.10 | - |
| 109 | 467261.41 | 2198451.06 | Метод спутниковых геодезических измерений (определенный) | 0.10 | - |
| 110 | 467256.60 | 2198400.38 | Метод спутниковых геодезических измерений (определенный) | 0.10 | - |
| 111 | 467207.37 | 2198382.96 | Метод спутниковых геодезических измерений (определенный) | 0.10 | - |
| 112 | 467203.01 | 2198385.18 | Метод спутниковых геодезических измерений (определенный) | 0.10 | - |
| 113 | 467184.95 | 2198386.68 | Метод спутниковых геодезических измерений (определенный) | 0.10 | - |
| 114 | 467180.06 | 2198406.70 | Метод спутниковых геодезических измерений (определенный) | 0.10 | - |
| 115 | 467172.53 | 2198439.58 | Метод спутниковых геодезических измерений (определенный) | 0.10 | - |
| 116 | 467164.94 | 2198470.63 | Метод спутниковых геодезических измерений (определенный) | 0.10 | - |
| 117 | 467178.48 | 2198514.75 | Метод спутниковых геодезических измерений (определенный) | 0.10 | - |
| 118 | 467185.63 | 2198565.05 | Метод спутниковых геодезических измерений (определенный) | 0.10 | - |
| 119 | 467181.67 | 2198565.61 | Метод спутниковых геодезических измерений (определенный) | 0.10 | - |
| 120 | 467174.56 | 2198515.62 | Метод спутниковых геодезических измерений (определенный) | 0.10 | - |
| 121 | 467160.78 | 2198470.75 | Метод спутниковых геодезических измерений (определенный) | 0.10 | - |
| 122 | 467168.63 | 2198438.66 | Метод спутниковых геодезических измерений (определенный) | 0.10 | - |
| 123 | 467176.16 | 2198405.78 | Метод спутниковых геодезических измерений (определенный) | 0.10 | - |
| 124 | 467181.73 | 2198383.00 | Метод спутниковых геодезических измерений (определенный) | 0.10 | - |
| 125 | 467201.15 | 2198380.79 | Метод спутниковых геодезических измерений (определенный) | 0.10 | - |
| 126 | 467201.97 | 2198376.32 | Метод спутниковых геодезических измерений (определенный) | 0.10 | - |

Приложение № 11
к распоряжению
комитета имущественных
отношений администрации
Пермского муниципального района
от 22.09.2022 № 3992

| | | | | | |
|-----------|-----------|------------|--|------|---|
| | | | (определенный) | | |
| 127 | 467188.52 | 2198373.83 | Метод спутниковых геодезических измерений (определенный) | 0.10 | — |
| 128 | 467092.39 | 2198360.05 | Метод спутниковых геодезических измерений (определенный) | 0.10 | — |
| 76 | 467092.95 | 2198356.09 | Метод спутниковых геодезических измерений (определенный) | 0.10 | — |
| Зона I(3) | — | — | — | — | — |
| 129 | 466468.66 | 2198266.55 | Метод спутниковых геодезических измерений (определенный) | 0.10 | — |
| 130 | 466510.28 | 2198267.02 | Метод спутниковых геодезических измерений (определенный) | 0.10 | — |
| 131 | 466552.10 | 2198273.60 | Метод спутниковых геодезических измерений (определенный) | 0.10 | — |
| 132 | 466591.09 | 2198279.03 | Метод спутниковых геодезических измерений (определенный) | 0.10 | — |
| 133 | 466624.16 | 2198284.73 | Метод спутниковых геодезических измерений (определенный) | 0.10 | — |
| 134 | 466667.91 | 2198291.30 | Метод спутниковых геодезических измерений (определенный) | 0.10 | — |
| 135 | 466698.97 | 2198294.94 | Метод спутниковых геодезических измерений (определенный) | 0.10 | — |
| 136 | 466700.96 | 2198291.54 | Метод спутниковых геодезических измерений (определенный) | 0.10 | — |
| 137 | 466720.13 | 2198267.53 | Метод спутниковых геодезических измерений (определенный) | 0.10 | — |
| 138 | 466723.26 | 2198270.03 | Метод спутниковых геодезических измерений (определенный) | 0.10 | — |
| 139 | 466704.27 | 2198293.81 | Метод спутниковых геодезических измерений (определенный) | 0.10 | — |
| 140 | 466701.10 | 2198299.22 | Метод спутниковых геодезических измерений (определенный) | 0.10 | — |
| 141 | 466666.82 | 2198295.12 | Метод спутниковых геодезических измерений (определенный) | 0.10 | — |
| 142 | 466659.59 | 2198318.19 | Метод спутниковых геодезических измерений (определенный) | 0.10 | — |
| 143 | 466687.67 | 2198330.35 | Метод спутниковых геодезических измерений (определенный) | 0.10 | — |
| 144 | 466723.62 | 2198346.34 | Метод спутниковых геодезических измерений (определенный) | 0.10 | — |
| 145 | 466789.38 | 2198375.02 | Метод спутниковых геодезических измерений (определенный) | 0.10 | — |
| 146 | 466798.54 | 2198354.22 | Метод спутниковых геодезических измерений (определенный) | 0.10 | — |
| 147 | 466802.22 | 2198355.79 | Метод спутниковых геодезических измерений (определенный) | 0.10 | — |
| 148 | 466793.01 | 2198377.43 | Метод спутниковых геодезических измерений (определенный) | 0.10 | — |
| 149 | 466816.98 | 2198387.12 | Метод спутниковых геодезических измерений (определенный) | 0.10 | — |
| 150 | 466876.74 | 2198412.61 | Метод спутниковых геодезических измерений (определенный) | 0.10 | — |
| 151 | 466950.08 | 2198433.37 | Метод спутниковых геодезических измерений (определенный) | 0.10 | — |
| 152 | 466966.45 | 2198503.17 | Метод спутниковых геодезических измерений (определенный) | 0.10 | — |
| 153 | 467047.33 | 2198488.95 | Метод спутниковых геодезических измерений (определенный) | 0.10 | — |
| 154 | 467051.97 | 2198530.97 | Метод спутниковых геодезических измерений (определенный) | 0.10 | — |
| 155 | 467053.37 | 2198529.33 | Метод спутниковых геодезических измерений (определенный) | 0.10 | — |
| 156 | 467064.26 | 2198524.32 | Метод спутниковых геодезических измерений (определенный) | 0.10 | — |
| 157 | 467055.35 | 2198488.87 | Метод спутниковых геодезических измерений (определенный) | 0.10 | — |
| 158 | 467036.52 | 2198470.86 | Метод спутниковых геодезических измерений (определенный) | 0.10 | — |

Приложение № 12
к распоряжению
комитета имущественных
отношений администрации
Пермского муниципального района
от 22.09.2022 № 3992

| | | | | | |
|-----|-----------|------------|--|------|----|
| 159 | 467034.73 | 2198435.34 | Метод спутниковых геодезических измерений (определенный) | 0.10 | -- |
| 160 | 467032.67 | 2198403.44 | Метод спутниковых геодезических измерений (определенный) | 0.10 | -- |
| 161 | 467030.96 | 2198368.75 | Метод спутниковых геодезических измерений (определенный) | 0.10 | -- |
| 162 | 466991.55 | 2198345.55 | Метод спутниковых геодезических измерений (определенный) | 0.10 | -- |
| 163 | 466953.34 | 2198339.62 | Метод спутниковых геодезических измерений (определенный) | 0.10 | -- |
| 164 | 466912.63 | 2198333.06 | Метод спутниковых геодезических измерений (определенный) | 0.10 | -- |
| 165 | 466872.84 | 2198326.75 | Метод спутниковых геодезических измерений (определенный) | 0.10 | -- |
| 166 | 466821.94 | 2198317.49 | Метод спутниковых геодезических измерений (определенный) | 0.10 | -- |
| 167 | 466822.66 | 2198313.55 | Метод спутниковых геодезических измерений (определенный) | 0.10 | -- |
| 168 | 466873.51 | 2198322.82 | Метод спутниковых геодезических измерений (определенный) | 0.10 | -- |
| 169 | 466913.26 | 2198329.11 | Метод спутниковых геодезических измерений (определенный) | 0.10 | -- |
| 170 | 466953.96 | 2198335.67 | Метод спутниковых геодезических измерений (определенный) | 0.10 | -- |
| 171 | 466992.92 | 2198341.71 | Метод спутниковых геодезических измерений (определенный) | 0.10 | -- |
| 172 | 467033.20 | 2198365.43 | Метод спутниковых геодезических измерений (определенный) | 0.10 | -- |
| 173 | 467053.10 | 2198360.00 | Метод спутниковых геодезических измерений (определенный) | 0.10 | -- |
| 174 | 467054.15 | 2198363.86 | Метод спутниковых геодезических измерений (определенный) | 0.10 | -- |
| 175 | 467034.99 | 2198369.08 | Метод спутниковых геодезических измерений (определенный) | 0.10 | -- |
| 176 | 467036.66 | 2198403.21 | Метод спутниковых геодезических измерений (определенный) | 0.10 | -- |
| 177 | 467038.55 | 2198432.44 | Метод спутниковых геодезических измерений (определенный) | 0.10 | -- |
| 178 | 467050.73 | 2198428.09 | Метод спутниковых геодезических измерений (определенный) | 0.10 | -- |
| 179 | 467052.08 | 2198431.96 | Метод спутниковых геодезических измерений (определенный) | 0.10 | -- |
| 180 | 467038.81 | 2198436.67 | Метод спутниковых геодезических измерений (определенный) | 0.10 | -- |
| 181 | 467040.43 | 2198469.07 | Метод спутниковых геодезических измерений (определенный) | 0.10 | -- |
| 182 | 467058.95 | 2198486.78 | Метод спутниковых геодезических измерений (определенный) | 0.10 | -- |
| 183 | 467088.47 | 2198524.65 | Метод спутниковых геодезических измерений (определенный) | 0.10 | -- |
| 184 | 467092.97 | 2198563.33 | Метод спутниковых геодезических измерений (определенный) | 0.10 | -- |
| 185 | 467083.55 | 2198605.95 | Метод спутниковых геодезических измерений (определенный) | 0.10 | -- |
| 186 | 467076.05 | 2198650.88 | Метод спутниковых геодезических измерений (определенный) | 0.10 | -- |
| 187 | 467072.10 | 2198650.22 | Метод спутниковых геодезических измерений (определенный) | 0.10 | -- |
| 188 | 467079.62 | 2198605.19 | Метод спутниковых геодезических измерений (определенный) | 0.10 | -- |
| 189 | 467088.71 | 2198564.08 | Метод спутниковых геодезических измерений (определенный) | 0.10 | -- |
| 190 | 467065.85 | 2198528.00 | Метод спутниковых геодезических измерений (определенный) | 0.10 | -- |
| 191 | 467055.84 | 2198532.60 | Метод спутниковых геодезических измерений (определенный) | 0.10 | -- |
| 192 | 467050.31 | 2198539.78 | Метод спутниковых геодезических измерений (определенный) | 0.10 | -- |

Приложение № 13
к распоряжению
комитета имущественных
отношений администрации
Пермского муниципального района
от 22.09.2022 № 3992

| | | | | | |
|-----|-----------|------------|--|------|---|
| 193 | 467046.81 | 2198537.85 | Метод спутниковых геодезических измерений (определенный) | 0.10 | — |
| 194 | 467048.05 | 2198529.88 | Метод спутниковых геодезических измерений (определенный) | 0.10 | — |
| 195 | 467043.84 | 2198493.57 | Метод спутниковых геодезических измерений (определенный) | 0.10 | — |
| 196 | 466963.43 | 2198506.72 | Метод спутниковых геодезических измерений (определенный) | 0.10 | — |
| 197 | 466946.73 | 2198436.58 | Метод спутниковых геодезических измерений (определенный) | 0.10 | — |
| 198 | 466875.40 | 2198416.38 | Метод спутниковых геодезических измерений (определенный) | 0.10 | — |
| 199 | 466845.34 | 2198403.56 | Метод спутниковых геодезических измерений (определенный) | 0.10 | — |
| 200 | 466843.68 | 2198413.48 | Метод спутниковых геодезических измерений (определенный) | 0.10 | — |
| 201 | 466829.74 | 2198412.82 | Метод спутниковых геодезических измерений (определенный) | 0.10 | — |
| 202 | 466841.56 | 2198401.97 | Метод спутниковых геодезических измерений (определенный) | 0.10 | — |
| 203 | 466816.21 | 2198391.56 | Метод спутниковых геодезических измерений (определенный) | 0.10 | — |
| 204 | 466791.43 | 2198381.11 | Метод спутниковых геодезических измерений (определенный) | 0.10 | — |
| 205 | 466766.58 | 2198438.44 | Метод спутниковых геодезических измерений (определенный) | 0.10 | — |
| 206 | 466762.91 | 2198436.85 | Метод спутниковых геодезических измерений (определенный) | 0.10 | — |
| 207 | 466787.76 | 2198379.50 | Метод спутниковых геодезических измерений (определенный) | 0.10 | — |
| 208 | 466753.38 | 2198364.12 | Метод спутниковых геодезических измерений (определенный) | 0.10 | — |
| 209 | 466750.18 | 2198370.39 | Метод спутниковых геодезических измерений (определенный) | 0.10 | — |
| 210 | 466746.59 | 2198368.83 | Метод спутниковых геодезических измерений (определенный) | 0.10 | — |
| 211 | 466749.78 | 2198362.52 | Метод спутниковых геодезических измерений (определенный) | 0.10 | — |
| 212 | 466721.99 | 2198349.99 | Метод спутниковых геодезических измерений (определенный) | 0.10 | — |
| 213 | 466690.52 | 2198335.99 | Метод спутниковых геодезических измерений (определенный) | 0.10 | — |
| 214 | 466693.36 | 2198343.18 | Метод спутниковых геодезических измерений (определенный) | 0.10 | — |
| 215 | 466689.64 | 2198344.65 | Метод спутниковых геодезических измерений (определенный) | 0.10 | — |
| 216 | 466685.31 | 2198333.68 | Метод спутниковых геодезических измерений (определенный) | 0.10 | — |
| 217 | 466658.12 | 2198321.88 | Метод спутниковых геодезических измерений (определенный) | 0.10 | — |
| 218 | 466652.61 | 2198333.54 | Метод спутниковых геодезических измерений (определенный) | 0.10 | — |
| 219 | 466648.99 | 2198331.83 | Метод спутниковых геодезических измерений (определенный) | 0.10 | — |
| 220 | 466654.86 | 2198319.43 | Метод спутниковых геодезических измерений (определенный) | 0.10 | — |
| 221 | 466642.34 | 2198300.07 | Метод спутниковых геодезических измерений (определенный) | 0.10 | — |
| 222 | 466645.70 | 2198297.90 | Метод спутниковых геодезических измерений (определенный) | 0.10 | — |
| 223 | 466656.50 | 2198314.60 | Метод спутниковых геодезических измерений (определенный) | 0.10 | — |
| 224 | 466662.71 | 2198294.56 | Метод спутниковых геодезических измерений (определенный) | 0.10 | — |
| 225 | 466623.52 | 2198288.68 | Метод спутниковых геодезических измерений (определенный) | 0.10 | — |
| 226 | 466690.47 | 2198282.98 | Метод спутниковых геодезических измерений (определенный) | 0.10 | — |

Приложение № 14
к распоряжению
комитета имущественных
отношений администрации
Пермского муниципального района
от 22.09.2022 № 3992

| 227 | 466551.51 | 2198277.56 | Метод спутниковых геодезических измерений (определений) | 0.10 | -- |
|---|---------------|------------|---|---|---|
| 228 | 466509.66 | 2198270.97 | Метод спутниковых геодезических измерений (определений) | 0.10 | -- |
| 229 | 466469.31 | 2198264.70 | Метод спутниковых геодезических измерений (определений) | 0.10 | -- |
| 230 | 466451.57 | 2198273.60 | Метод спутниковых геодезических измерений (определений) | 0.10 | -- |
| 231 | 466460.30 | 2198213.27 | Метод спутниковых геодезических измерений (определений) | 0.10 | -- |
| 232 | 466456.39 | 2198314.13 | Метод спутниковых геодезических измерений (определений) | 0.10 | -- |
| 233 | 466447.88 | 2198275.47 | Метод спутниковых геодезических измерений (определений) | 0.10 | -- |
| 234 | 466375.65 | 2198312.18 | Метод спутниковых геодезических измерений (определений) | 0.10 | -- |
| 235 | 466298.16 | 2198351.54 | Метод спутниковых геодезических измерений (определений) | 0.10 | -- |
| 236 | 466296.34 | 2198347.97 | Метод спутниковых геодезических измерений (определений) | 0.10 | -- |
| 237 | 466373.84 | 2198308.61 | Метод спутниковых геодезических измерений (определений) | 0.10 | -- |
| 238 | 466446.99 | 2198271.42 | Метод спутниковых геодезических измерений (определений) | 0.10 | -- |
| 129 | 466468.66 | 2198260.55 | Метод спутниковых геодезических измерений (определений) | 0.10 | -- |
| 3. Сведения о характерных точках части (частей) границы объекта | | | | | |
| Обозначение характерных точек части границы | Координаты, м | | Метод определения координат характерной точки | Средняя квадратическая погрешность характерной точки (M), м | Описание обозначения точки на местности (при наличии) |
| | X | Y | | | |
| 1 | 2 | 3 | 4 | 5 | 6 |
| -- | -- | -- | -- | -- | -- |